

## Manual de apoio na conversão de ficheiros DWFX

1. Abrir o Autodesk Design Review 2012.

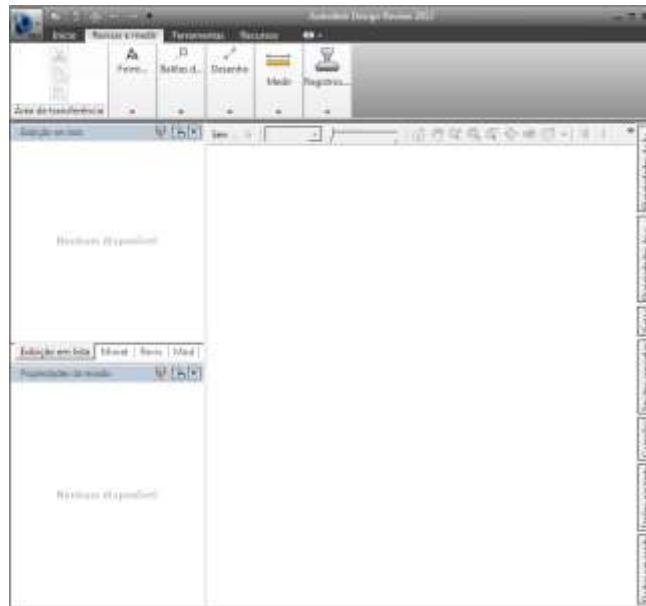

2. Selecionar o(s) ficheiro(s) a converter e arrastar o(s) ficheiro(s) DWF para o interior do Autodesk Design Review 2012.

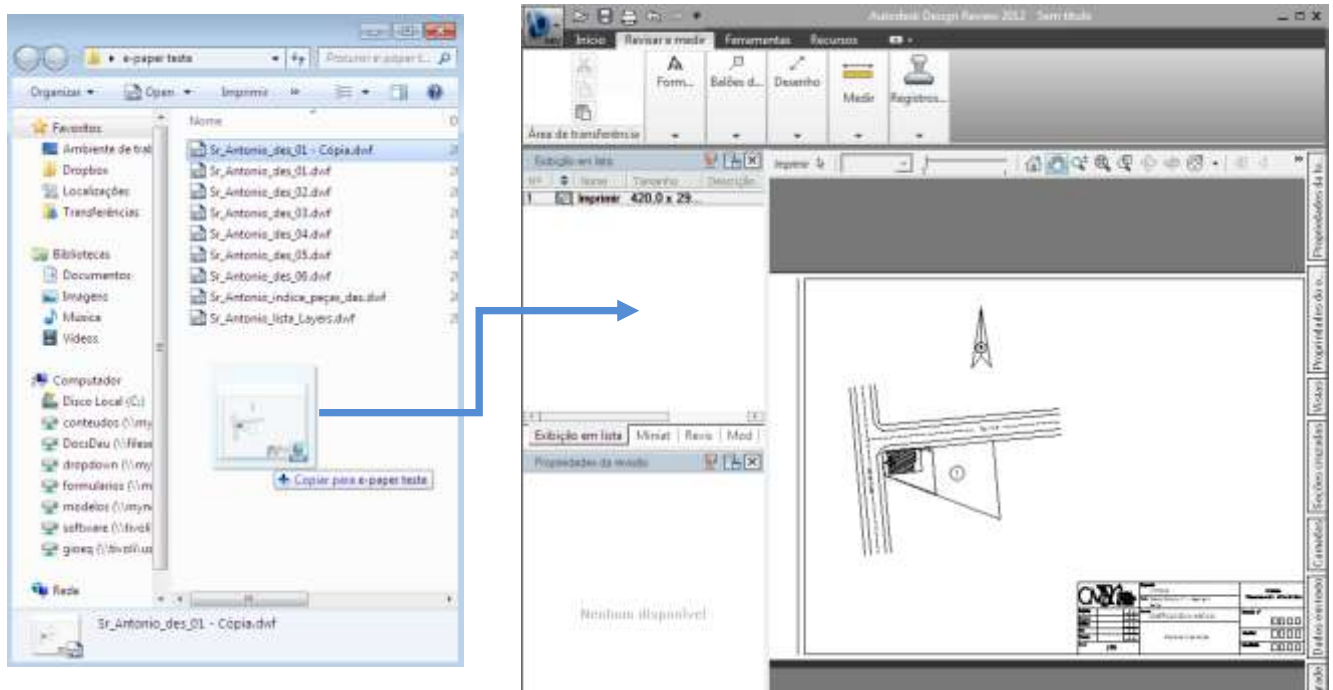



- Para assinar digitalmente todas as peças desenhadas deve ir ao menu principal e escolher a opção “Segurança -> Adicionar assinatura digital”.

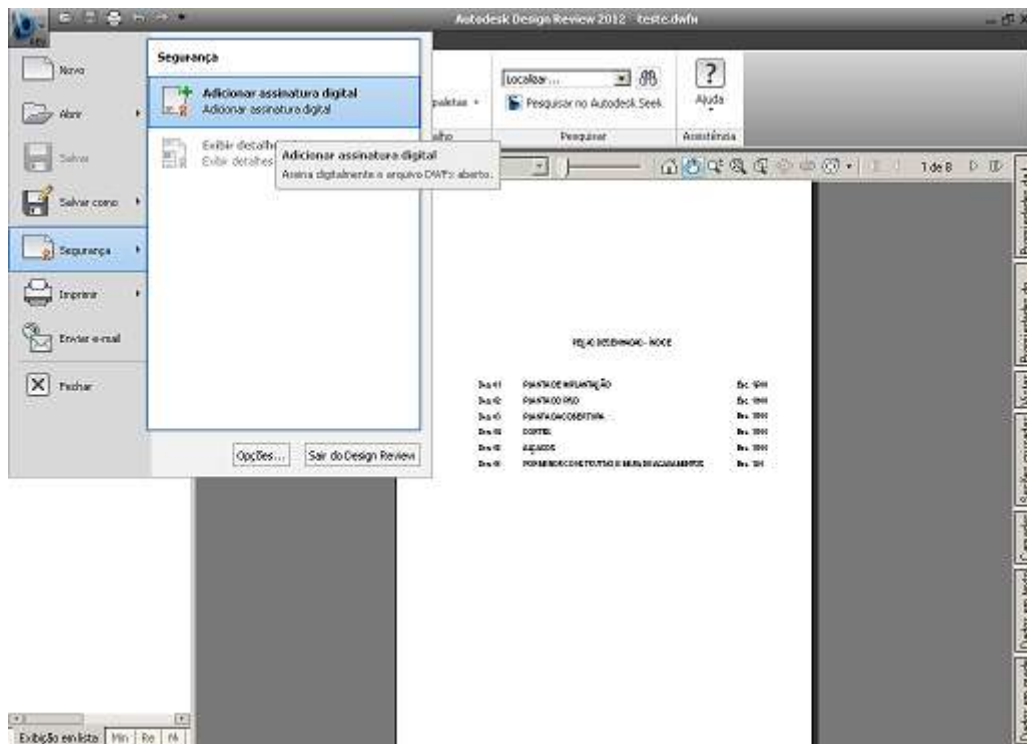

- Selecionar o certificado digital e clicar no “Ok”.

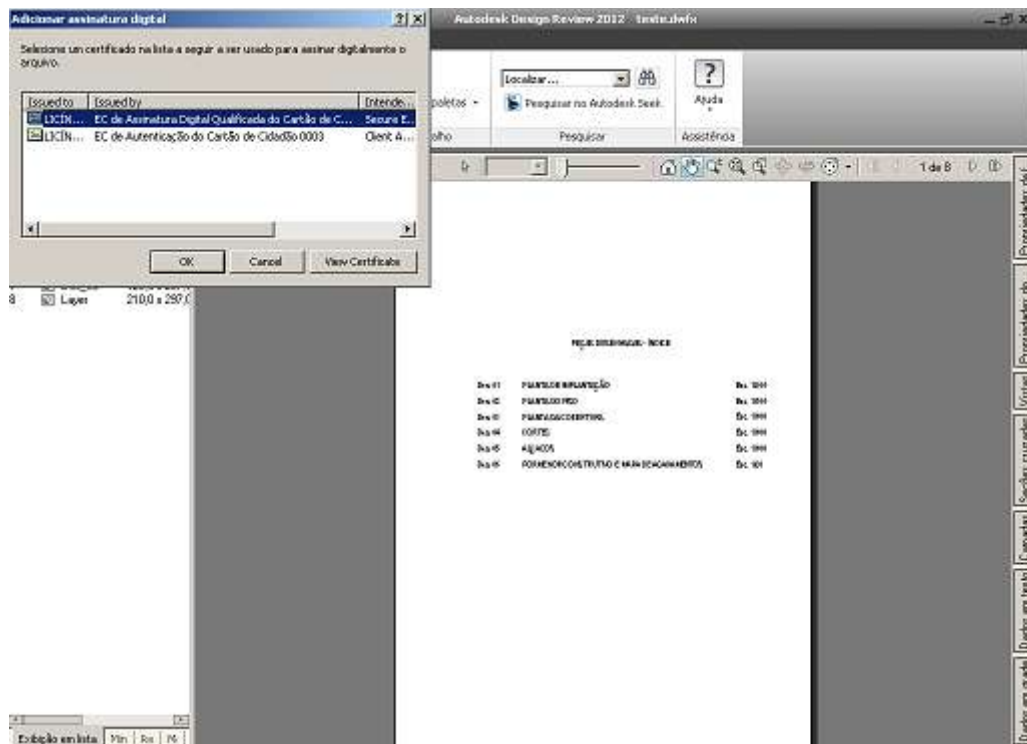

7. Introduzir o pin para a Assinatura Digital e clicar no "Ok".

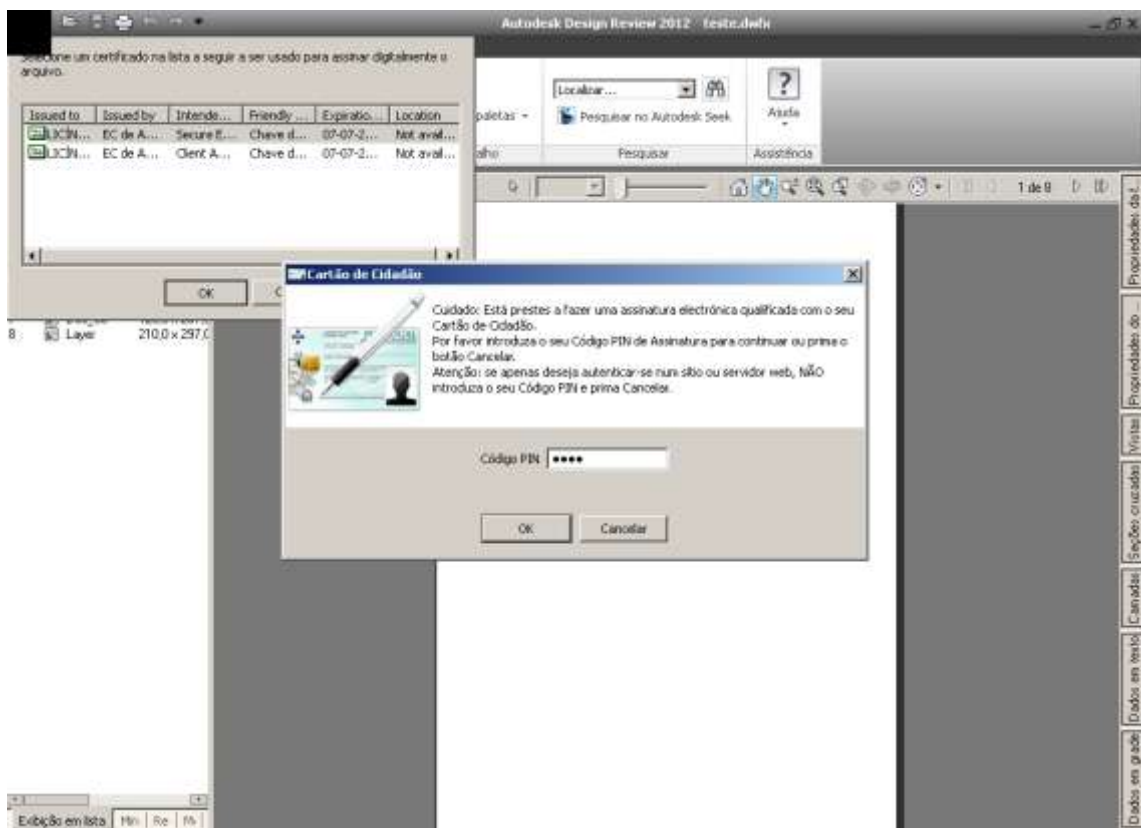

8. No final de todo o processo o ficheiro, com as peças desenhadas, já estará no formato DWfx e assinado digitalmente com um certificado válido.